Auf der grünen Wiese

www.franzdorfer.com

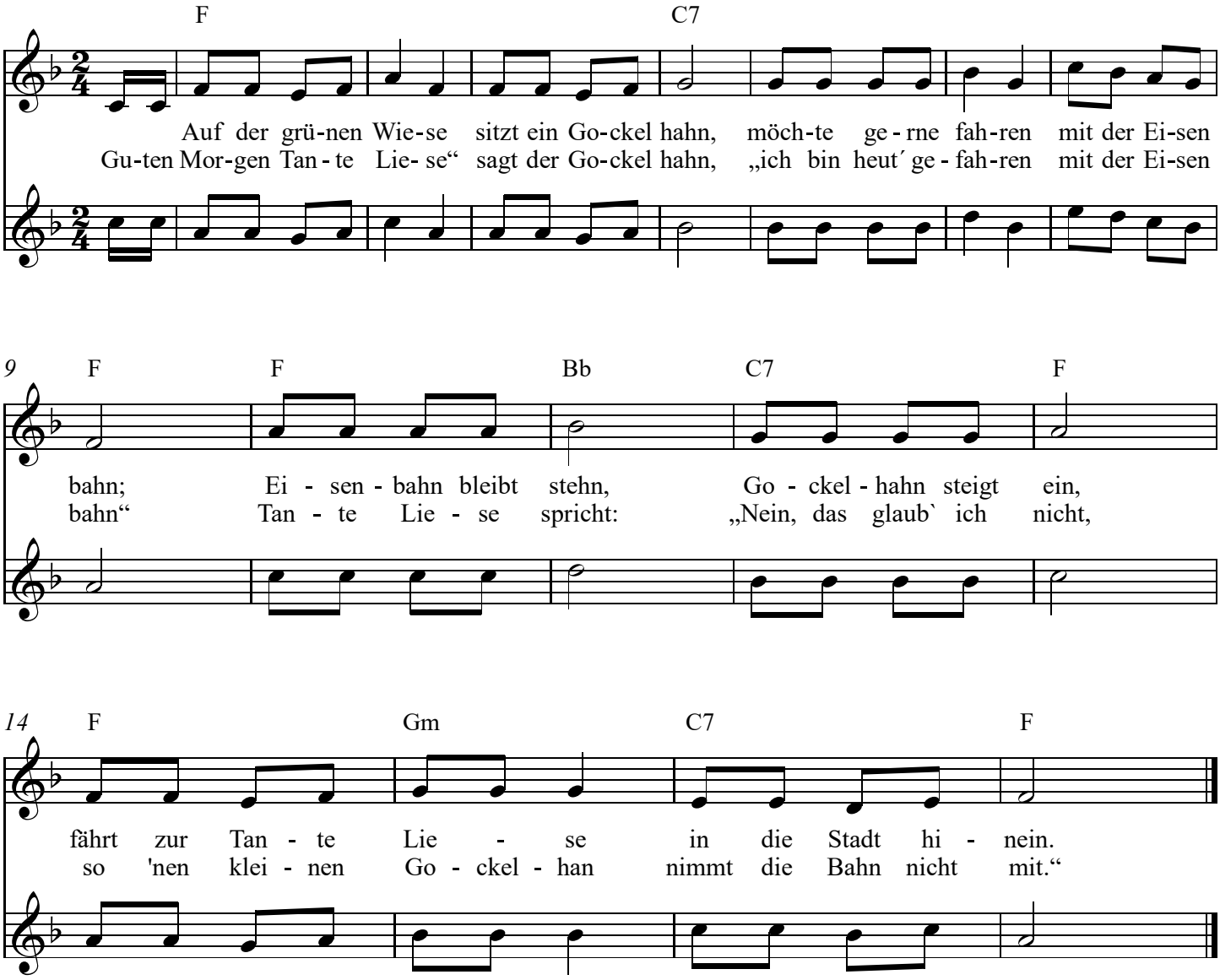

3.Auf der grünen Wiese
sitzt ein Teddybär,
möchte gerne Fahren mit der Feuerwehr;
Feuerwehr bleibt stehn`,
Teddybär steigt ein,
fährt zur Tante Liese in die Stadt hinein`.

4.„Guten Morgen Tante Liese“ sagt der Teddybär,
„ich bin heut` gefahren mit der Feuerwehr.“
Tante Liese spricht: “Nein, das glaub `ich nicht,
so einen kleinen Teddybär
nimmt die Feuerwehr nicht mit.“

5.Auf der grünen Wiese
sitzt ein Papagei,
möchte gerne fahren mit der Polizei;
Polizei bleibt stehn`
Papagei steigt ein,
fährt zur Tante Liese in die Stadt hinein.

6.„ Guten Morgen Tante Liese“ sagt der Papagei,
„ich bin heut` gefahren mit der Polizei.“
Tante Liese spricht: „ Nein, das glaub` ich nicht,
so einen kleinen Papagei
nimmt die Polizei nicht mit.“