Kuckuck ruft's aus dem Wald

www.franzdorfer.com

Volksweise

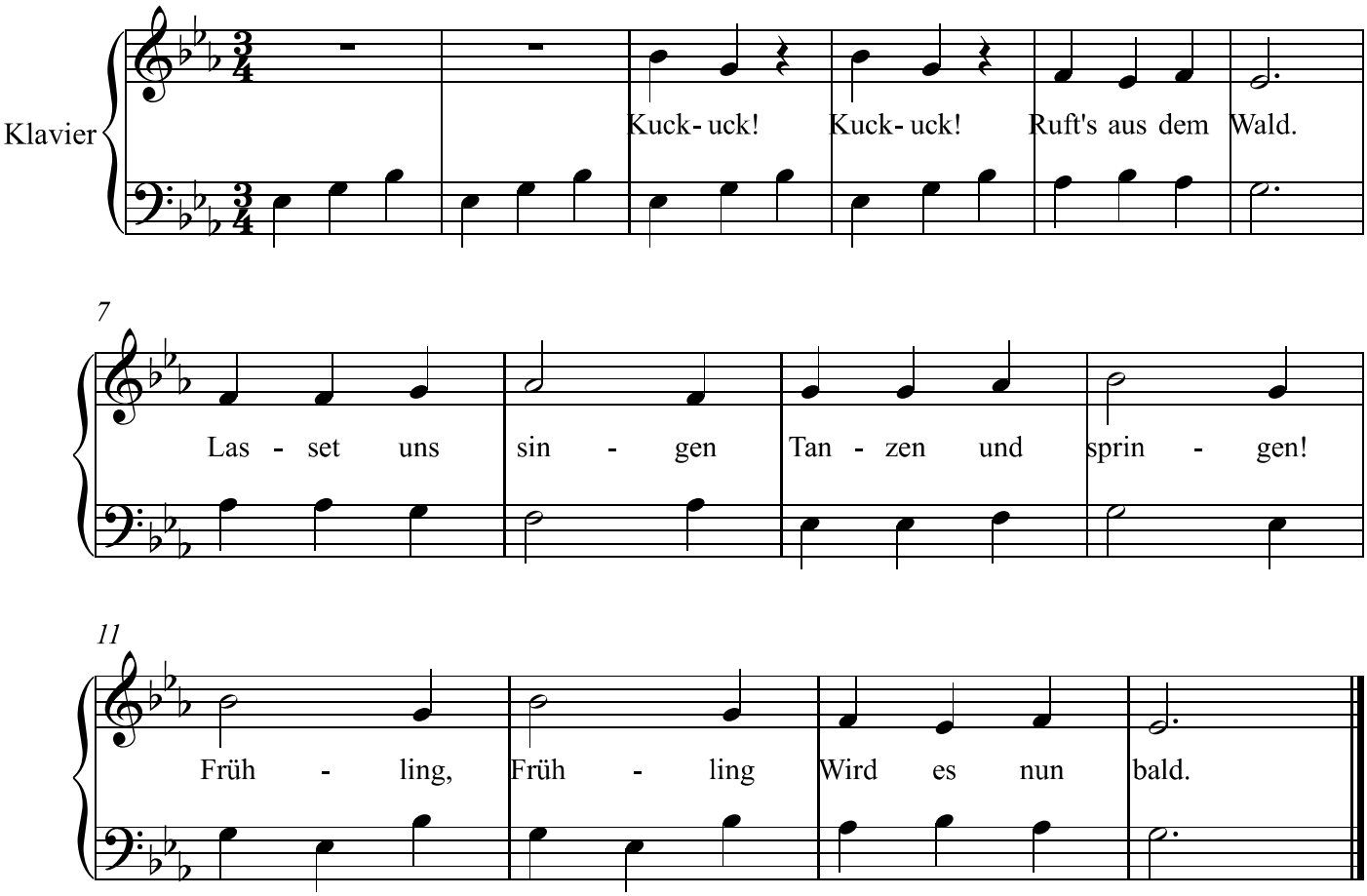

2. Kuckuck! Kuckuck!
Lässt nicht sein Schrei'n.
Kommt in die Felder,
Wiesen und Wälder!
Frühling, Frühling,
Stelle dich ein!

3. Kuckuck! Kuckuck!
Trefflicher Held!
Was du gesungen,
Ist dir gelungen:
Winter, Winter
Räumet das Feld!