# Nach meiner Heimat

www.franzdorfer.com

für 3reihige Harmonika ohne Wechselbass

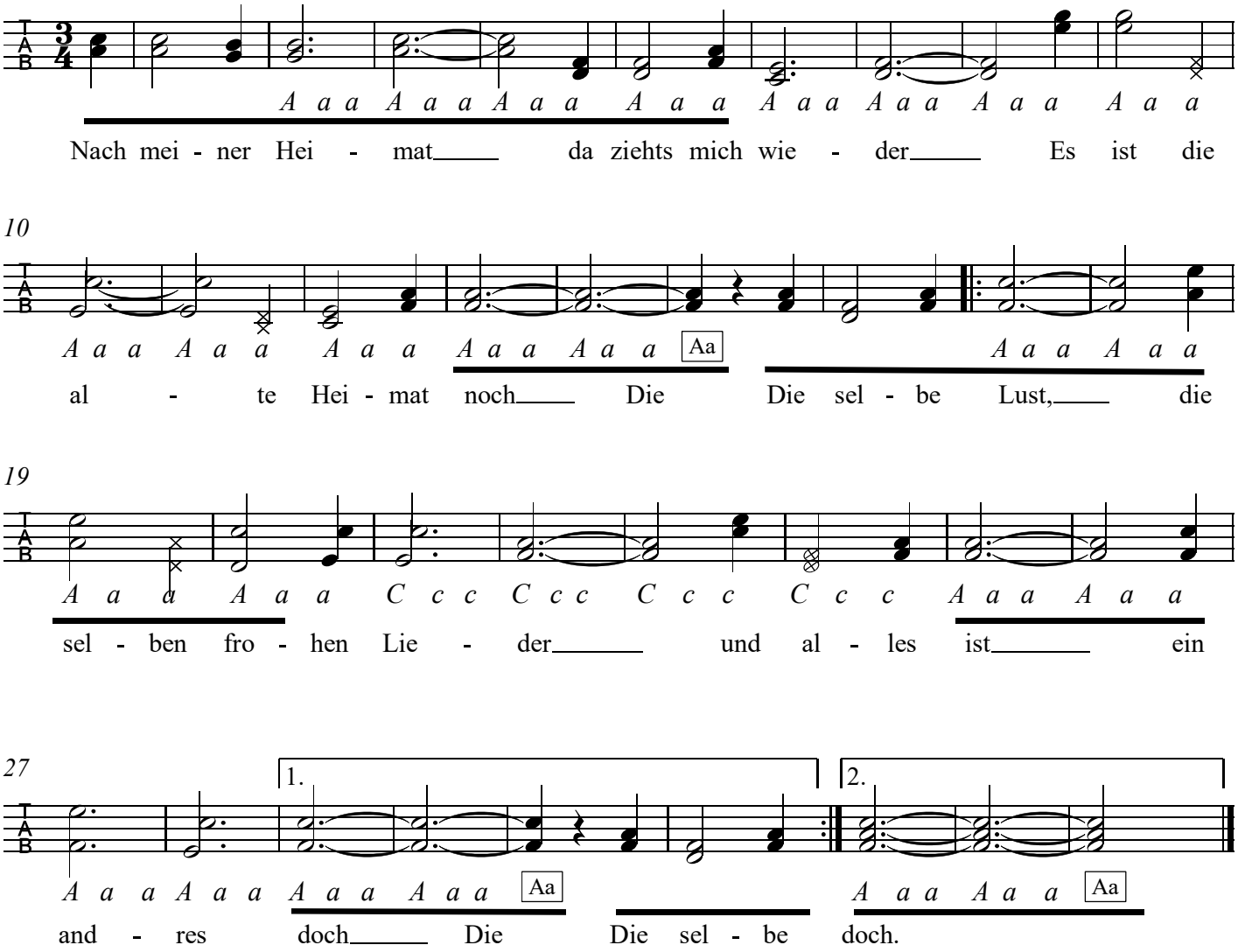


Die Quellen rauschen wie vor Jahren
Im Walde springt wie einst das Reh
Von ferne hört ich Heimatglocken läuten
die Berge spiegeln sich im See

Am Waldessaume steht ne Hütte
die Mutter ging dort ein und aus
Jetzt sehen fremde Menschen aus den Fenstern
es war einmal mein Elternhaus

Ich ging zum Friedhof zu meiner Mutter
ich kniet mich nieder vor ihr Grab
O könnt ich ewig, ewig bei dir bleiben
ja weil ich keine Heimat mehr hab

Mir ist als rief es aus der Ferne
Flieh, flieh und kehr nie mehr zurück
Die du geliebt sind alle längst gestorben